



**ΥΠΟΥΡΓΕΙΟ ΕΡΓΑΣΙΑΣ,
ΚΟΙΝΩΝΙΚΗΣ ΑΣΦΑΛΙΣΗΣ & ΠΡΟΝΟΙΑΣ
ΣΩΜΑ ΕΠΙΘΕΩΡΗΣΗΣ ΕΡΓΑΣΙΑΣ**



**ΕΠΙΧΕΙΡΗΣΙΑΚΟ ΣΧΕΔΙΟ ΔΡΑΣΗΣ ΓΙΑ ΤΗΝ ΚΑΤΑΠΟΛΕΜΗΣΗ ΤΗΣ
ΑΝΑΣΦΑΛΙΣΤΗΣ ΚΑΙ ΑΔΗΛΩΤΗΣ ΕΡΓΑΣΙΑΣ**

ΑΡΤΕΜΙΣ

ΠΕΡΙΟΔΟΣ: 15 ΣΕΠΤΕΜΒΡΙΟΥ – 31 ΟΚΤΩΒΡΙΟΥ 2013

Τμήμα Ανάλυσης, Τεκμηρίωσης και Αξιοποίησης Δεδομένων –
Δ/ση Εργασιακών Σχέσεων - Κεντρική Υπηρεσία - Σ.Ε.Π.Ε.

**ΑΠΟΛΟΓΙΣΜΟΣ ΔΡΑΣΗΣ ΚΑΤ' ΕΦΑΡΜΟΓΗ ΤΗΣ ΥΠΟΥΡΓΙΚΗΣ ΑΠΟΦΑΣΗΣ 27397/122/19.8.2013
ΓΙΑ ΤΗΝ ΚΑΤΑΠΟΛΕΜΗΣΗ ΤΗΣ ΑΔΗΛΩΤΗΣ ΕΡΓΑΣΙΑΣ
ΠΕΡΙΟΔΟΣ 15 ΣΕΠΤΕΜΒΡΙΟΥ ΕΩΣ 31 ΟΚΤΩΒΡΙΟΥ 2013**

ΕΙΣΑΓΩΓΙΚΟ ΣΗΜΕΙΩΜΑ

Η πρώτη έκθεση του επιχειρησιακού σχεδίου «**ΑΡΤΕΜΙΣ**» αποτυπώνει τη δράση των ελεγκτικών μηχανισμών του Υπουργείου Εργασίας, Κοινωνικής Ασφάλισης και Πρόνοιας για την καταπολέμηση της ανασφάλιστης και αδήλωτης εργασίας, σε όλη τη χώρα για το διάστημα **15 Σεπτεμβρίου – 31 Οκτωβρίου 2013**.

Ένας εκ των βασικών μοχλών της παραοικονομίας είναι η αδήλωτη εργασία, η οποία πέραν κάθε αμφισβήτησης αποτελεί σκόπελο στην προοπτική ανάπτυξης της κάθε χώρας.

Η έκταση του φαινομένου αυτού έχει δυσμενείς και πολυεπίπεδες επιπτώσεις καθώς ακυρώνει- πρώτα και κύρια - τα δικαιώματα και την προστασία των ίδιων των εργαζομένων, αποδυναμώνει τα δημόσια έσοδα και τη χρηματοδοτική επάρκεια του ασφαλιστικού συστήματος, νοθεύει τον υγιή ανταγωνισμό μεταξύ των επιχειρήσεων και υπονομεύει καίρια τις αναπτυξιακές προοπτικές της ελληνικής οικονομίας.

Η χώρα μας παρουσιάζει διαχρονικά, μεταξύ των χωρών της Ευρωπαϊκής Ένωσης, ένα από τα υψηλότερα επίπεδα παραοικονομίας και αδήλωτης εργασίας, η οποία μεταξύ άλλων υπονομεύει την προοπτική ανάπτυξής της.

Με αφορμή την έναρξη ισχύος από **15 Σεπτεμβρίου 2013**, της Υ.Α Υπ. Αριθμ. 27397/122/19.8.2013 (ΦΕΚ 2062/Β' / 23 Αυγούστου 2013), που προβλέπει αυστηροποίηση των προστίμων και με σκοπό την δραστική αντιμετώπιση του φαινομένου της αδήλωτης και ανασφάλιστης εργασίας, η πολιτική ηγεσία του Υπουργείου Εργασίας, Κοινωνικής Ασφάλισης και Πρόνοιας, αποφάσισε την εφαρμογή ενός επιχειρησιακού πλαισίου δράσης, με την συμμετοχή όλων των εμπλεκόμενων ελεγκτικών φορέων του Υπουργείου (ΣΕΠΕ και ΕΥΠΕΑ) με την οριστικοποίηση των εστιασμένων ελέγχων σε όλες τις περιοχές της χώρας

ΕΛΕΓΚΤΙΚΗ ΔΡΑΣΗ Σ.ΕΠ.Ε.

Οι έλεγχοι διενεργούνται από μικτά κλιμάκια Επιθεωρητών Εργασιακών Σχέσεων και Επιθεωρητών Ασφάλειας & Υγείας της Εργασίας του Σ.ΕΠ.Ε. και σε ορισμένες περιπτώσεις με την συνδρομή της Ειδικής Υπηρεσίας Ελέγχου Ασφάλισης (ΕΥΠΕΑ) του ΙΚΑ. Η πλειοψηφία των ελέγχων είναι κυρίως στοχευμένοι σε κλάδους οικονομικής δραστηριότητας που με βάση όλες τις μέχρι σήμερα ενδείξεις παρουσιάζουν υψηλά ποσοστά ανασφάλιστης και αδήλωτης εργασίας, ήτοι:

Επισιτιστικά επαγγέλματα (εστιατόρια-ταβέρνες, αίθουσες δεξιώσεων, μεζεδοπωλεία, καφετέριες μπαρ, κέντρα διασκέδασης), Κομμωτήρια, Πρατήρια Βενζίνης, Συνεργεία Αυτοκινήτων, Λιανικό εμπόριο, Καθαριότητα, Κατασκευές, Φιλοξενία, Υπηρεσίες Ασφαλείας (Security), Βιομηχανία Τροφίμων (αρτοποιία, είδη ζαχαροπλαστικής).

Όπως φαίνεται και στον Πίνακα Ι , στο διάστημα **15 Σεπτεμβρίου έως 31 Οκτωβρίου 2013**, διενεργήθηκαν στα πλαίσια του ειδικού επιχειρησιακού σχεδίου «**Άρτεμις**» έλεγχοι σε **3.931** επιχειρήσεις.

Στο πλαίσιο αυτής της δειγματοληπτικής διαδικασίας **371** επιχειρήσεις, βρέθηκαν να απασχολούν αδήλωτους εργαζόμενους (ποσοστό **9,44%**).

Σε σύνολο **18.974** εργαζομένων στις επιχειρήσεις που διενεργήθηκαν έλεγχοι, εντοπίστηκαν **583** αδήλωτοι εργαζόμενοι (ποσοστό **3,07%**), ενώ τα πρόστιμα που επιβλήθηκαν, αποκλειστικά για την αδήλωτη εργασία ανέρχονται στο ποσό των **5.967.319 €**.

Οι υψηλές αυτές κυρώσεις επιβλήθηκαν άμεσα, επιτόπια και κατά «δέσμια αρμοδιότητα» του ελεγκτή, καθώς η αδήλωτη εργασία αντιμετωπίζεται πλέον, και με την υποστήριξη των πληροφοριακών συστημάτων του Υπουργείου Εργασίας, Κοινωνικής Ασφάλισης και Πρόνοιας, ως ευθέως αποδεικνυόμενη παράβαση.

Πρόκειται για την αυστηροποίηση των προστίμων για την αδήλωτη εργασία, σε υψηλά επίπεδα και συγκεκριμένα στο **18πλάσιο του κατώτατου μισθού** δηλαδή **10.550 ευρώ ανά αδήλωτο εργαζόμενο**. Τα πρόστιμα αυτά καθιστούν πλέον την αδήλωτη εργασία μία ασύμφορη και ιδιαίτερος ριψοκίνδυνη πρακτική για τις επιχειρήσεις.

ΠΙΝΑΚΑΣ Ι

Περίοδος	Αριθμός Ελεγχθεισών Επιχειρήσεων	Αριθμός Επιχειρήσεων με Αδήλωτους Εργαζόμενους	Ποσοστό % Παραβατικών Επιχειρήσεων	Αριθμός Εργαζομένων	Αριθμός Αδήλωντων Εργαζομένων	Ποσοστό % Αδήλωντων Εργαζομένων σε σχέση με το σύνολο των εργαζομένων	Ποσά Προστίμων σε (€)
Από 15/9/2013 - 31/10/2013	3,931	371	9,44	18,974	583	3,07	5.967.319

Στον **Πίνακα II** παρουσιάζονται τα αντίστοιχα στοιχεία ελέγχων ανά γεωγραφική περιφέρεια της χώρας.

ΠΙΝΑΚΑΣ II

ΠΕΡΙΦΕΡΕΙΑ	Αριθμός Ελεγχθεισών Επιχειρήσεων	Αριθμός Επιχειρήσεων με Αδήλωτους Εργαζόμενους	Ποσοστό % Παραβατικών Επιχειρήσεων	Αριθμός Εργαζομένων	Αριθμός Αδήλων Εργαζομένων	Ποσοστό % Αδήλων Εργαζομένων σε σχέση με το σύνολο των εργαζομένων	Ποσά Προστίμων σε (€)
ΑΝΑΤΟΛΙΚΗΣ ΜΑΚΕΔΟΝΙΑΣ & ΘΡΑΚΗΣ	222	34	17,04	1078	41	3,13	407.957 €
ΚΕΝΤΡΙΚΗΣ ΜΑΚΕΔΟΝΙΑΣ	584	29	4,23	2896	42	2,07	441.197 €
ΔΥΤΙΚΗΣ ΜΑΚΕΔΟΝΙΑΣ	190	12	8,11	734	14	3,02	144.797 €
ΗΠΕΙΡΟΥ	277	22	10,11	1345	27	2,96	268.457 €
ΘΕΣΣΑΛΙΑΣ	319	32	6,36	1652	40	1,50	402.891 €
ΣΤΕΡΕΑΣ ΕΛΛΑΔΑΣ	206	8	2,55	733	12	1,13	157.298 €
ΔΥΤΙΚΗΣ ΕΛΛΑΔΑΣ	231	15	6,71	916	30	3,43	309.236 €
ΠΕΛΟΠΟΝΝΗΣΟΥ	356	26	8,00	1829	39	2,19	400.272 €
ΒΟΡΕΙΟΥ ΑΙΓΑΙΟΥ	78	11	14,52	328	14	5,00	147.295 €
ΝΟΤΙΟΥ ΑΙΓΑΙΟΥ	116	2	0,93	1006	2	0,13	21.099 €
ΚΡΗΤΗΣ	257	29	9,88	1224	69	4,62	651.795 €
ΙΟΝΙΩΝ ΝΗΣΩΝ	91	4	6,25	470	5	1,83	51.300 €
ΑΤΤΙΚΗΣ	1004	147	18,90	4763	248	6,95	2.563.725 €
ΣΥΝΟΛΟ	3.931	371	9,44	18.974	583	3,07	5.967.319 €

Στο **Διάγραμμα I** αποτυπώνονται ο αριθμός ελέγχων για αδήλωτη εργασία, ο συνολικός αριθμός εργαζομένων στις επιχειρήσεις που ελέγχθηκαν και ο αριθμός αδήλων εργαζομένων ανά Περιφέρεια κατά το διάστημα 15/9/2013 - 31/10/2013.

Στο **Διάγραμμα II**, αποτυπώνονται το ποσοστό % επιχειρήσεων που απασχολούσαν αδήλωτους εργαζόμενους, το ποσοστό % αδήλων εργαζομένων επί του συνόλου των εργαζομένων που ελέγχθηκαν και τα ποσά επιβληθέντων προστίμων για αδήλωτη εργασία, ανά Περιφέρεια κατά το διάστημα 15/9/2013 - 31/10/2013.

ΔΙΑΓΡΑΜΜΑ Ι

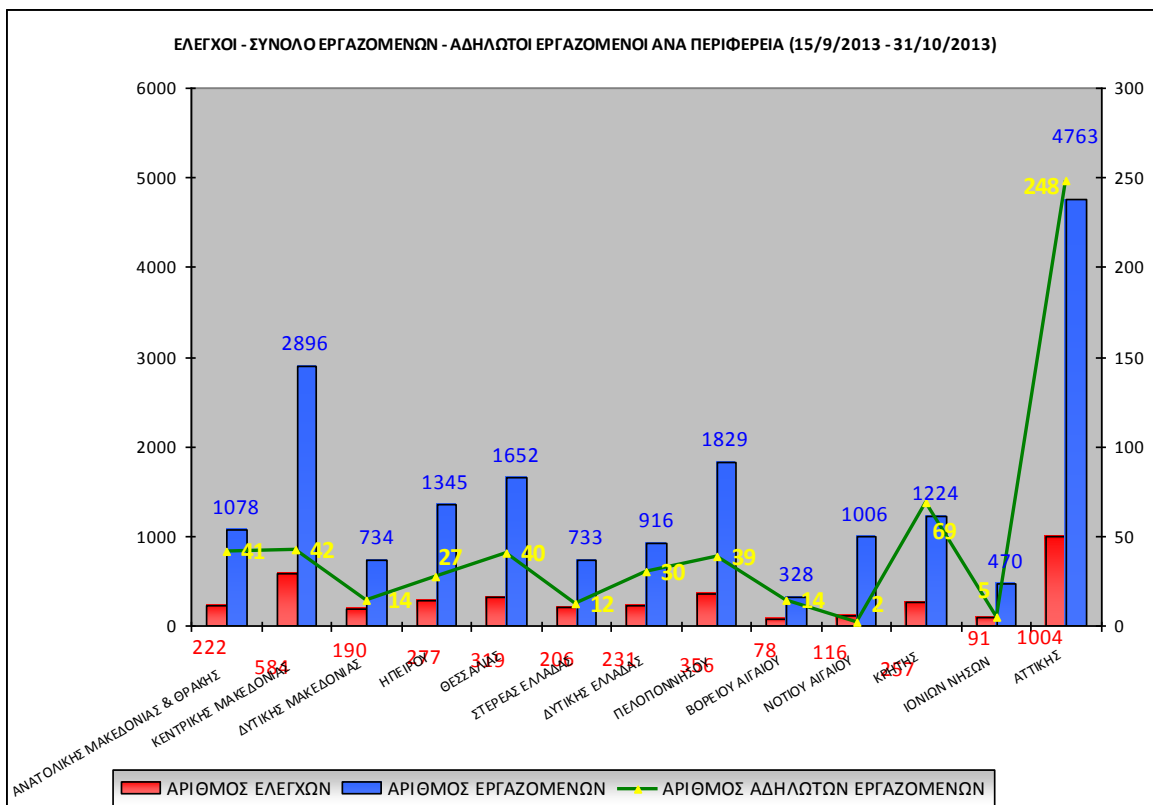

ΔΙΑΓΡΑΜΜΑ ΙΙ

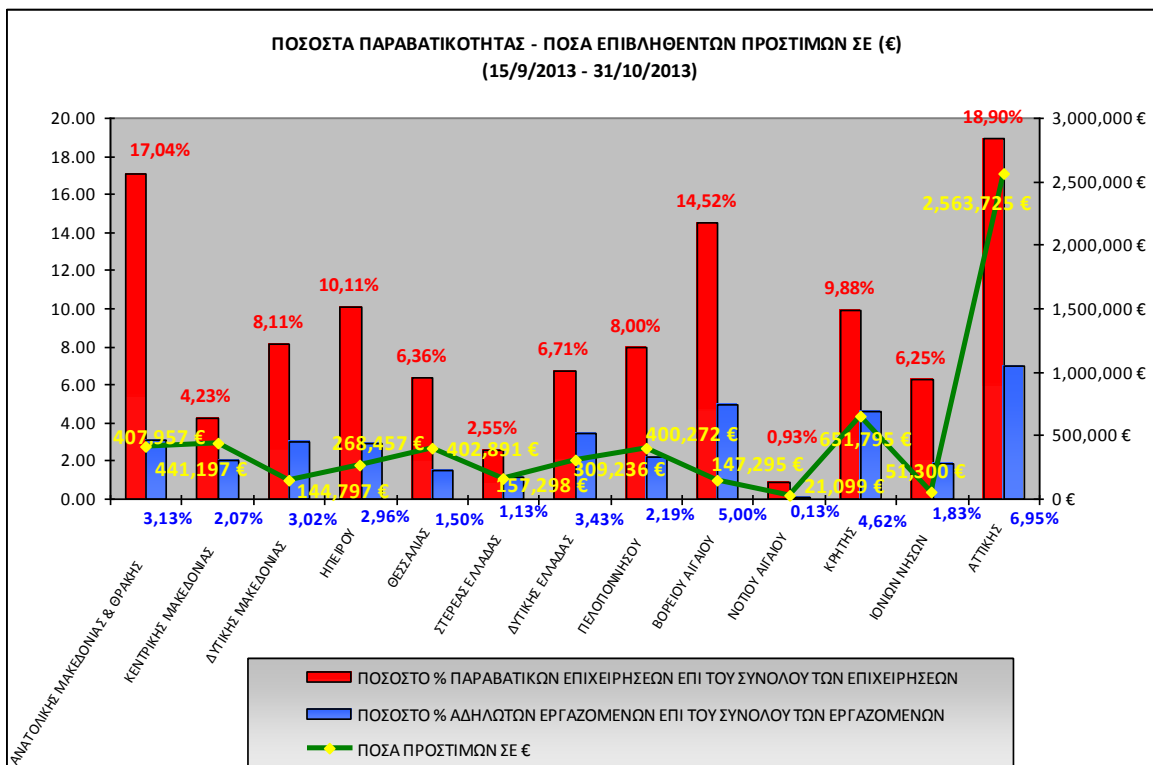

**ΑΔΗΛΩΤΟΙ ΕΡΓΑΖΟΜΕΝΟΙ ΚΑΙ ΠΟΣΑ ΕΠΙΒΛΗΘΕΝΤΩΝ ΠΡΟΣΤΙΜΩΝ
ΑΝΑ ΠΕΡΙΦΕΡΕΙΑ
(15/9/2013 - 31/10/2013)**



ΧΑΡΤΗΣ : ΑΔΗΛΩΤΟΙ ΕΡΓΑΖΟΜΕΝΟΙ ΚΑΙ ΠΟΣΑ ΕΠΙΒΛΗΘΕΝΤΩΝ ΠΡΟΣΤΙΜΩΝ ΑΝΑ ΠΕΡΙΦΕΡΕΙΑ

Στον Πίνακα III παρουσιάζονται τα στοιχεία ελέγχων ανά περιφερειακή ενότητα της χώρας.

ΠΙΝΑΚΑΣ III

ΠΕΡΙΦΕΡΕΙΑ	ΠΕΡΙΦΕΡΕΙΑΚΗ ΕΝΟΤΗΤΑ	ΑΡΙΘΜΟΣ ΕΛΕΓΧΘΕΙΣΩΝ ΕΠΙΧΕΙΡΗΣΕΩΝ	ΑΡΙΘΜΟΣ ΕΡΓΑΖΟΜΕΝΩΝ	ΑΡΙΘΜΟΣ ΑΔΗΛΩΤΩΝ ΕΡΓΑΖΟΜΕΝΩΝ	ΠΟΣΟΣΤΟ % ΑΔΗΛΩΤΩΝ ΕΡΓΑΖΟΜΕΝΩΝ ΣΕ ΣΧΕΣΗ ΜΕ ΤΟ ΣΥΝΟΛΟ ΤΩΝ ΕΡΓΑΖΟΜΕΝΩΝ
ΑΝΑΤΟΛΙΚΗΣ ΜΑΚΕΔΟΝΙΑΣ & ΘΡΑΚΗΣ	ΕΒΡΟΥ	40	144	9	6,25
	ΡΟΔΟΠΗΣ	45	110	6	5,45
	ΞΑΝΘΗΣ	33	467	8	1,71
	ΚΑΒΑΛΑΣ	46	114	4	3,51
	ΔΡΑΜΑΣ	58	243	14	5,76
	ΘΑΣΟΥ	0	0	0	0,00
ΚΕΝΤΡΙΚΗΣ ΜΑΚΕΔΟΝΙΑΣ	ΣΕΡΡΩΝ	69	164	8	4,88
	ΠΕΛΛΑΣ	113	272	0	0,00
	ΚΙΛΚΙΣ	71	694	3	0,43
	ΘΕΣΣΑΛΟΝΙΚΗΣ	221	895	24	2,68
	ΧΑΛΚΙΔΙΚΗΣ	23	390	3	0,77
	ΗΜΑΘΙΑΣ	58	133	0	0,00
	ΠΙΕΡΙΑΣ	29	348	4	1,15
	ΓΡΕΒΕΝΩΝ	4	7	4	57,14
ΔΥΤΙΚΗΣ ΜΑΚΕΔΟΝΙΑΣ	ΚΑΣΤΟΡΙΑΣ	32	112	1	0,89
	ΚΟΖΑΝΗΣ	136	585	9	1,54
	ΦΛΩΡΙΝΑΣ	18	30	0	0,00
	ΑΡΤΑΣ	31	161	0	0,00
ΗΠΕΙΡΟΥ	ΘΕΣΠΡΟΤΙΑΣ	28	96	5	5,21
	ΙΩΑΝΝΙΝΩΝ	127	727	15	2,06
	ΠΡΕΒΕΖΑΣ	91	361	7	1,94
ΘΕΣΣΑΛΙΑΣ	ΚΑΡΔΙΤΣΑΣ	33	91	4	4,40
	ΛΑΡΙΣΑΣ	99	678	8	1,18
	ΜΑΓΝΗΣΙΑΣ	52	336	17	5,06
	ΣΠΟΡΑΔΩΝ	0	0	0	0,00
	ΤΡΙΚΑΛΩΝ	135	547	11	2,01
ΔΥΤΙΚΗΣ ΕΛΛΑΔΑΣ	ΑΙΤΩΛΟΑΚΑΡΝΑΝΙΑΣ	105	473	10	2,11
	ΑΧΑΪΑΣ	96	323	18	5,57
	ΗΛΕΙΑΣ	30	120	2	1,67
ΣΤΕΡΕΑΣ ΕΛΛΑΔΑΣ	ΒΟΙΩΤΙΑΣ	61	316	0	0,00
	ΕΥΒΟΙΑΣ	59	134	9	6,72
	ΕΥΡΥΤΑΝΙΑΣ	44	84	3	3,57
	ΦΘΙΩΤΙΑΣ	18	141	0	0,00
	ΦΩΚΙΑΣ	24	58	0	0,00
ΙΟΝΙΩΝ ΝΗΣΩΝ	ΖΑΚΥΝΘΟΥ	9	13	2	15,38
	ΙΘΑΚΗΣ	0	0	0	0,00
	ΚΕΡΚΥΡΑΣ	29	144	1	0,69
	ΚΕΦΑΛΛΗΝΙΑΣ	12	35	0	0,00
	ΛΕΥΚΑΔΑΣ	41	278	2	0,72
	ΙΚΑΡΙΑΣ	0	0	0	0,00
ΒΟΡΕΙΟΥ ΑΙΓΑΙΟΥ	ΛΕΣΒΟΥ	37	128	6	4,69
	ΔΗΜΝΟΥ	0	0	0	0,00
	ΣΑΜΟΥ	21	102	0	0,00
	ΧΙΟΥ	20	98	8	8,16
ΑΤΤΙΚΗΣ	ΑΝΑΤΟΛΙΚΗΣ ΑΤΤΙΚΗΣ ΒΟΡΕΙΟΥ ΤΟΜΕΑ ΑΘΗΝΩΝ	121	635	26	4,09
	ΔΥΤΙΚΗΣ ΑΤΤΙΚΗΣ ΔΥΤΙΚΟΥ ΤΟΜΕΑ ΑΘΗΝΩΝ	106	348	40	11,49
	ΚΕΝΤΡΙΚΟΥ ΤΟΜΕΑ ΑΘΗΝΩΝ	107	489	32	6,54
	ΝΗΣΩΝ	11	130	4	3,08
	ΝΟΤΙΟΥ ΤΟΜΕΑ ΑΘΗΝΩΝ	98	958	34	3,55
	ΠΕΙΡΑΙΩΣ	252	995	31	3,12
	ΑΡΓΟΛΙΔΑΣ	62	219	8	3,65
ΠΕΛΟΠΟΝΝΗΣΟΥ	ΑΡΚΑΔΙΑΣ	123	426	19	4,46
	ΚΟΡΙΝΘΙΑΣ	63	308	3	0,97
	ΛΑΚΩΝΙΑΣ	56	180	5	2,78
	ΜΕΣΣΗΝΙΑΣ	52	696	4	0,57
	ΑΝΔΡΟΥ	6	27	0	0,00
ΝΟΤΙΟΥ ΑΙΓΑΙΟΥ	ΘΗΡΑΣ	0	0	0	0,00
	ΚΑΛΥΜΝΟΥ	4	19	0	0,00
	ΚΑΡΠΑΘΟΣ	0	0	0	0,00
	ΚΕΑΣ-ΚΥΘΝΟΥ	0	0	0	0,00
	ΚΩ	5	267	0	0,00
	ΜΗΛΟΥ	0	0	0	0,00
	ΜΥΚΟΝΟΥ	0	0	0	0,00
	ΝΑΣΟΥ	28	110	0	0,00
	ΠΑΡΟΥ	0	0	0	0,00
	ΡΟΔΟΥ	17	80	1	1,25
	ΣΥΡΟΥ	56	503	1	0,20
	ΤΗΝΟΥ	0	0	0	0,00
ΚΡΗΤΗΣ	ΗΡΑΚΛΕΙΟΥ	63	402	33	8,21
	ΛΑΣΙΘΙΟΥ	96	446	14	3,14
	ΡΕΘΥΜΝΟΥ	50	175	10	5,71
	ΧΑΝΙΩΝ	48	201	12	5,97
ΣΥΝΟΛΟ		3.931	18.974	583	3,07

Στον **Πίνακα IV** παρουσιάζονται αναλυτικά οι κλάδοι οικονομικής δραστηριότητας, στους οποίους βρέθηκαν να απασχολούνται αδήλωτοι εργαζόμενοι.

ΠΙΝΑΚΑΣ IV

ΚΩΔ. ΚΛΑΔ.	ΛΕΚΤΙΚΟ ΚΛΑΔΟΥ ΟΙΚΟΝΟΜΙΚΗΣ ΔΡΑΣΤΗΡΙΟΤΗΤΑΣ	ΠΕΡΙΓΡΑΦΗ ΚΛΑΔΟΥ ΟΙΚΟΝΟΜΙΚΗΣ ΔΡΑΣΤΗΡΙΟΤΗΤΑΣ	ΣΥΝΟΛΟ ΕΡΓΑΖΟΜΕΝΩΝ	ΑΔΗΛΩΤΟΙ ΕΡΓΑΖΟΜΕΝΟΙ	ΠΟΣΟΣΤΟ % ΠΑΡΑΒΑΤΙΚΟΤΗΤΑΣ ΑΝΑ ΚΛΑΔΟ
01	Φυτική και ζωική παραγωγή, θήρα και συναφείς δραστηριότητες	Μικτες γεωργοκτηνοτροφικές δραστηριότητες	58	4	6.90
		Υποστηρικτικές δραστηριότητες για τη ζωική παραγωγή	8	1	12.50
ΜΕΡΙΚΟ ΣΥΝΟΛΟ			66	5	7.58
03		Θαλασσια υδατοκαλλιέργεια	99	1	1.01
10	Βιομηχανία τροφίμων	Επεξεργασία και συντήρηση κρεατος	59	2	3.39
		Επεξεργασία και συντήρηση πατατων	36	5	13.89
		Παρασκευή διατηρουμένων φρούτων και λαχανικών	16	3	18.75
		Αρτοποιία, παραγωγή νωπών ειδών ζαχαροπλαστικής	606	46	7.59
		Παραγωγή παξιμαδιών και μπισκοτών, παραγωγή διατηρουμένων ειδών ζαχαροπλαστικής	72	5	6.94
		Παραγωγή καкао, σοκολατας και ζαχαρωτών	22	1	4.55
		Παραγωγή άλλων ειδών διατροφής π.δ.κ.α.	49	1	2.04
ΜΕΡΙΚΟ ΣΥΝΟΛΟ			860	63	7.33
14	Κατασκευή ειδών ενδυσης	Κατασκευή άλλων εξωτερικών ενδυμάτων	38	12	31.58
		Κατασκευή εσωρούχων	28	8	28.57
		Κατασκευή άλλων ενδυμάτων και εξαρτημάτων ενδυσης	7	2	28.57
ΜΕΡΙΚΟ ΣΥΝΟΛΟ			73	22	30.14
18		Άλλες εκτυπωτικές δραστηριότητες	137	2	1.46
20		Παραγωγή άλλων χημικών προϊόντων π.δ.κ.α.	10	1	10.00
23	Παραγωγή άλλων μη μεταλλικών ορυκτών προϊόντων	Κατασκευή επιπέδου γυαλιού	1	1	100.00
		Μορφοποίηση και κατεργασία επιπέδου γυαλιού	8	2	25.00
		Κατασκευή τουβλών, πλακιδίων και λοιπών δομικών προϊόντων από τη γη	5	1	20.00
ΜΕΡΙΚΟ ΣΥΝΟΛΟ			14	4	28.57

25	Κατασκευή μεταλλικών προϊόντων, με εξαίρεση τα μηχανήματα και τα είδη εξοπλισμού	Κατασκευή μεταλλικών πορτών και παραθύρων	11	1	9.09
		Κατασκευή σωμάτων και λεβητών κεντρικής θέρμανσης	14	2	14.29
		Μεταλλοτεχνία	8	5	62.50
ΜΕΡΙΚΟ ΣΥΝΟΛΟ			33	8	24.24
30		Ναυπηγηση πλοίων και πλωτών κατασκευών	495	4	0.81
31		Κατασκευή επιπλών για γραφεία και καταστήματα	15	1	6.67
33	Επισκευή και εγκατάσταση μηχανημάτων και εξοπλισμού	Επισκευή ηλεκτρικού εξοπλισμού	1	1	100.00
		Επισκευή και συντήρηση πλοίων και σκαφών	10	4	40.00
ΜΕΡΙΚΟ ΣΥΝΟΛΟ			11	5	45.45
38	Συλλογή, επεξεργασία και διαθεσιμότητα αποβλήτων, ανακτάση υλικών	Συλλογή μη επικινδύνων αποβλήτων	64	4	6.25
		Αποσυναρμολόγηση παλαιών ειδών	9	2	22.22
ΜΕΡΙΚΟ ΣΥΝΟΛΟ			73	6	8.22
41		Κατασκευή κτιρίων για κατοικίες και μη	15	1	6.67
42	Έργα πολιτικού μηχανικού	Κατασκευή δρόμων και αυτοκινητοδρόμων	17	2	11.76
		Κατασκευή κοινωφελών έργων τηλεπικοινωνιών	75	6	8.00
		Κατασκευή υδραυλικών και λιμενικών έργων	4	1	25.00
ΜΕΡΙΚΟ ΣΥΝΟΛΟ			96	9	9.38
43		Ξυλουργικές εργασίες	3	1	33.33
45	Χονδρικό και λιανικό εμπόριο, επισκευή μηχανοκίνητων οχημάτων και μοτοσυκλετών	Πώληση αυτοκινήτων και ελαφρών μηχανοκίνητων οχημάτων	108	2	1.85
		Συντήρηση και επισκευή μηχανοκίνητων οχημάτων	153	11	7.19
		Λιανικό εμπόριο μερών και εξαρτημάτων μηχανοκίνητων οχημάτων	15	2	13.33
ΜΕΡΙΚΟ ΣΥΝΟΛΟ			276	15	5.43

46	Χονδρικό εμπόριο, εκτός από το εμπόριο μηχανοκίνητων οχημάτων και μοτοσυκλετών	Εμπορικοί αντιπρόσωποι που μεσολαβούν στην πώληση καυσίμων, μεταλλευμάτων, μετάλλων και βιομηχανικών χημικών προϊόντων	31	1	3.23
		Εμπορικοί αντιπρόσωποι που μεσολαβούν στην πώληση ξυλείας και οικοδομικών υλικών	2	1	50.00
		Χονδρικό εμπόριο σιτηρών, σπορών και ζωοτροφών	12	1	8.33
		Χονδρικό εμπόριο φρούτων και λαχανικών	18	1	5.56
		Χονδρικό εμπόριο ποτών	8	2	25.00
		Χονδρικό εμπόριο άλλων τροφίμων	7	2	28.57
		Μη ειδικευμένο χονδρικό εμπόριο τροφίμων, ποτών και καπνού	32	1	3.13
		Χονδρικό εμπόριο κλωστοϋφαντουργικών προϊόντων	3	1	33.33
		Χονδρικό εμπόριο ξυλείας, οικοδομικών υλικών και ειδών υγιεινής	35	1	2.86
ΜΕΡΙΚΟ ΣΥΝΟΛΟ			148	11	7.43
47	Λιανικό εμπόριο, εκτός από το εμπόριο μηχανοκίνητων οχημάτων και μοτοσυκλετών	Καταστήματα γενικών λιανικών πωλήσεων και υπεραγορές (super market), στα οποία υπερισχύουν τα τρόφιμα, τα ποτά ή ο καπνός	709	4	0.56
		Παντοπωλεία	28	2	7.14
		Άλλο λιανικό εμπόριο σε μη ειδικευμένα καταστήματα	166	1	0.60
		Λιανικό εμπόριο φρούτων και λαχανικών σε ειδικευμένα καταστήματα	17	5	29.41
		Λιανικό εμπόριο κρέατος και προϊόντων κρέατος σε ειδικευμένα καταστήματα	30	5	16.67
		Λιανικό εμπόριο ψαριών, καρκινοειδών και μαλακίων σε ειδικευμένα καταστήματα	22	1	4.55
		Λιανικό εμπόριο ψωμιού, αρτοποιημάτων και λοιπών ειδών αρτοποιίας και	176	6	3.41

47		ζαχαροπλαστικής σε ειδικευμένα καταστήματα			
		Λιανικό εμπόριο ποτών σε ειδικευμένα καταστήματα	14	1	7.14
		Λιανικό εμπόριο άλλων τροφίμων σε ειδικευμένα καταστήματα	21	1	4.76
		Λιανικό εμπόριο καυσίμων κίνησης σε ειδικευμένα καταστήματα	415	14	3.37
		Λιανικό εμπόριο ηλεκτρονικών υπολογιστών, περιφερειακών μονάδων υπολογιστών και λογισμικού σε ειδικευμένα καταστήματα	45	4	8.89
		Λιανικό εμπόριο τηλεπικοινωνιακού εξοπλισμού σε ειδικευμένα καταστήματα	35	2	5.71
		Λιανικό εμπόριο κλωστοϋφαντουργικών προϊόντων σε ειδικευμένα καταστήματα	19	1	5.26
		Λιανικό εμπόριο ενδυμάτων σε ειδικευμένα καταστήματα	260	8	3.08
		Φαρμακευτικά είδη σε ειδικευμένα καταστήματα	124	1	0.81
		Λιανικό εμπόριο λουλουδιών, φυτών, σπορών και λιπασμάτων σε ειδικευμένα καταστήματα (ανθοπωλεία)	17	2	11.76
		Λιανικό εμπόριο ρολογιών και κοσμημάτων σε ειδικευμένα καταστήματα	34	3	8.82
		Λιανικό εμπόριο τροφίμων, ποτών και καπνού σε υπαίθριους παγκούς και αγορές	5	2	40.00
ΜΕΡΙΚΟ ΣΥΝΟΛΟ			2137	63	2.95
49		Οδικές μεταφορές εμπορευμάτων	133	7	5.26
50	Πλωτές μεταφορές	Θαλασσιές και ακτοπλοϊκές μεταφορές εμπορευμάτων	46	2	4.35
		Εσωτερικές πλωτές μεταφορές εμπορευμάτων	18	1	5.56
ΜΕΡΙΚΟ ΣΥΝΟΛΟ			64	3	4.69
52		Δραστηριότητες συναφείς με τις χερσαίες μεταφορές	9	2	22.22
53	Ταχυδρομικές και ταχυμεταφορικές δραστηριότητες	Ταχυδρομικές δραστηριότητες στο πλαίσιο της υποχρέωσης παροχής καθολικής υπηρεσίας	16	1	6.25
		Άλλες ταχυδρομικές και ταχυμεταφορικές δραστηριότητες	28	1	3.57
ΜΕΡΙΚΟ ΣΥΝΟΛΟ			44	2	4.55
55	Καταλύματα	Ξενοδοχεία, μοτέλ και παρομοία καταλύματα με εστιατόριο	1184	26	2.20
		Ξενοδοχεία, μοτέλ και παρομοία καταλύματα χωρίς εστιατόριο	338	3	0.89
ΜΕΡΙΚΟ ΣΥΝΟΛΟ			1522	29	1.91

56	Δραστηριότητες υπηρεσιών εστίασης	Δραστηριότητες υπηρεσιών εστιατορίων	2362	78	3.30
		Δραστηριότητες υπηρεσιών ζαχαροπλαστικών	178	2	1.12
		Δραστηριότητες υπηρεσιών κινητών μονάδων εστίασης (καντίνες)	13	1	7.69
		Δραστηριότητες μονάδων εστίασης για φαγητό άμεσης κατανάλωσης και παρομοίες υπηρεσίες	649	39	6.01
		Μπαρ και καφέ-μπαρ	2050	62	3.02
		Καφενεία (περιλαμβάνονται και οι καφετέριες)	1364	49	3.59
		Νυχτερίνα κέντρα και άλλα κέντρα διασκεδάσεως	21	3	14.29
ΜΕΡΙΚΟ ΣΥΝΟΛΟ			6637	234	3.53
59		Δραστηριότητες προβολής κινηματογραφικών ταινιών	20	1	5.00
60		Τηλεοπτικός προγραμματισμός και τηλεοπτικές εκπομπές	4	2	50.00
61	Τηλεπικοινωνίες	Ενσυρματες τηλεπικοινωνιακες δραστηριότητες	27	1	3.70
		Άλλες τηλεπικοινωνιακες δραστηριότητες	15	1	6.67
ΜΕΡΙΚΟ ΣΥΝΟΛΟ			42	2	4.76
62		Δραστηριότητες προγραμματισμού ηλεκτρονικών συστημάτων	2	1	50.00
64	Δραστηριότητες χρηματοπιστωτικών υπηρεσιών, με εξαίρεση τις ασφαλιστικές δραστηριότητες και τα συνταξιοδοτικά ταμεία	Δραστηριότητες εταιρειών χαρτοφυλακίου	30	4	13.33
		Άλλες πιστωτικές δραστηριότητες	5	1	20.00
ΜΕΡΙΚΟ ΣΥΝΟΛΟ			35	5	14.29
69		Δραστηριότητες λογιστικής, τήρησης βιβλίων και λογιστικού ελέγχου· παροχή φορολογικών συμβουλών	54	1	1.85
73		Διαφημιστικά γραφεία	27	5	18.52
74		Δραστηριότητες ειδικευμένου σχεδίου	4	2	50.00
77		Ενοίκιαση και εκμίσθωση ειδών αναψυχής και αθλητικών ειδών	1	1	100.00
79		Δραστηριότητες ταξιδιωτικών πρακτορείων	51	2	3.92
80		Δραστηριότητες παροχής ιδιωτικής προστασίας	175	14	8.00
81		Γενικός καθαρισμός κτιρίων	100	1	1.00

82		Αναπαραγωγή φωτοτυπιών, προετοιμασία εγγραφών και άλλες ειδικευμένες δραστηριότητες γραμματειακής υποστηρίξης	9	1	11.11
85	Εκπαίδευση	Προσχολική εκπαίδευση	220	3	1.36
		Πρωτοβάθμια εκπαίδευση	282	1	0.35
		Γενική δευτεροβάθμια εκπαίδευση	120	1	0.83
		Λοιπές σχολές και κέντρα εκπαίδευσης π.δ.κ.α.	42	2	4.76
		Εκπαιδευτικές υποστηρικτικές δραστηριότητες	5	1	20.00
ΜΕΡΙΚΟ ΣΥΝΟΛΟ			669	8	1.20
86	Δραστηριότητες ανθρωπίνης υγείας	Δραστηριότητες άσκησης ειδικών ιατρικών επαγγελματιών	9	2	22.22
		Δραστηριότητες άσκησης οδοντιατρικών επαγγελματιών	1	1	100.00
		Άλλες δραστηριότητες ανθρωπίνης υγείας	56	1	1.79
ΜΕΡΙΚΟ ΣΥΝΟΛΟ			66	4	6.06
87		Δραστηριότητες αποκλειστικού (-ης) νοσοκομίου κατ' οίκον για ηλικιωμένους και άτομα με αναπηρία	6	2	33.33
88		Δραστηριότητες βρεφονηπιακών και παιδικών σταθμών	30	1	3.33
90		Υποστηρικτικές δραστηριότητες για τις τέχνες του θεάματος	3	3	100.00
92		Τύχερα παιχνίδια και στοίχηματα	162	3	1.85
93	Αθλητικές δραστηριότητες και δραστηριότητες διασκέδασης και ψυχαγωγίας	Εκμετάλλευση αθλητικών εγκαταστάσεων	6	1	16.67
		Δραστηριότητες αθλητικών ομίλων	13	5	38.46
		Άλλες δραστηριότητες διασκέδασης και ψυχαγωγίας	15	4	26.67
ΜΕΡΙΚΟ ΣΥΝΟΛΟ			34	10	29.41
96	Άλλες δραστηριότητες παροχής προσωπικών υπηρεσιών	Πλυσίμο και (στεγνό) καθαρισμό κλωστοϋφαντουργικών και γουνιných προϊόντων	54	4	7.41
		Δραστηριότητες κομμωτηρίων, κουρείων και κέντρων αισθητικής	175	10	5.71
		Δραστηριότητες σχετικές με τη φυσική ευεξία	6	1	16.67
ΜΕΡΙΚΟ ΣΥΝΟΛΟ			235	15	6.38
ΓΕΝΙΚΟ ΣΥΝΟΛΟ			14699	583	3.97

Στον **Πίνακα V**, καταγράφονται τα ποσοστά αδήλωτης εργασίας ανά φύλο, ενώ στον **Πίνακα VI**, καταγράφονται τα ποσοστά αδήλωτης εργασίας, αλλοδαπών και ημεδαπών εργαζομένων.

ΠΙΝΑΚΑΣ V

ΠΕΡΙΦΕΡΕΙΑ	ΑΝΔΡΕΣ ΕΡΓΑΖΟΜΕΝΟΙ	ΑΝΔΡΕΣ ΑΔΗΛΩΤΟΙ	ΠΟΣΟΣΤΟ % ΑΔΗΛΩΤΩΝ ΑΝΔΡΩΝ ΣΕ ΣΧΕΣΗ ΜΕ ΤΟ ΣΥΝΟΛΟ ΤΩΝ ΕΡΓΑΖΟΜΕΝΩΝ ΑΝΔΡΩΝ	ΓΥΝΑΙΚΕΣ ΕΡΓΑΖΟΜΕΝΕΣ	ΓΥΝΑΙΚΕΣ ΑΔΗΛΩΤΕΣ	ΠΟΣΟΣΤΟ % ΑΔΗΛΩΤΩΝ ΓΥΝΑΙΚΩΝ ΣΕ ΣΧΕΣΗ ΜΕ ΤΟ ΣΥΝΟΛΟ ΤΩΝ ΕΡΓΑΖΟΜΕΝΩΝ ΓΥΝΑΙΚΩΝ
ΑΝ. ΜΑΚΕΔΟΝΙΑΣ & ΘΡΑΚΗΣ	648	22	3.40	430	19	4.42
ΑΤΤΙΚΗΣ	2886	161	5.58	1877	87	4.64
ΒΟΡΕΙΟΥ ΑΙΓΑΙΟΥ	135	7	5.19	193	7	3.63
ΔΥΤΙΚΗΣ ΕΛΛΑΔΑΣ	441	16	3.63	475	14	2.95
ΔΥΤΙΚΗΣ ΜΑΚΕΔΟΝΙΑΣ	392	6	1.53	342	8	2.34
ΗΠΕΙΡΟΥ	690	12	1.74	655	15	2.29
ΘΕΣΣΑΛΙΑΣ	783	11	1.40	869	29	3.34
ΙΟΝΙΩΝ ΝΗΣΩΝ	203	4	1.97	267	1	0.37
ΚΕΝΤΡΙΚΗΣ ΜΑΚΕΔΟΝΙΑΣ	1503	22	1.46	1393	20	1.44
ΚΡΗΤΗΣ	535	42	7.85	689	27	3.92
ΝΟΤΙΟΥ ΑΙΓΑΙΟΥ	580	1	0.17	426	1	0.23
ΠΕΛΟΠΟΝΝΗΣΟΥ	846	28	3.31	983	11	1.12
ΣΤΕΡΕΑΣ ΕΛΛΑΔΑΣ	444	5	1.13	289	7	2.42
ΣΥΝΟΛΟ	10086	337	3.34	8888	246	2.77

ΠΙΝΑΚΑΣ VI

ΠΕΡΙΦΕΡΕΙΑ	ΣΥΝΟΛΟ ΗΜΕΔΑΠΩΝ ΕΡΓΑΖΟΜΕΝΩΝ	ΣΥΝΟΛΟ ΑΔΗΛΩΤΩΝ ΗΜΕΔΑΠΩΝ ΕΡΓΑΖΟΜΕΝΩΝ	ΠΟΣΟΣΤΟ % ΑΔΗΛΩΤΩΝ ΗΜΕΔΑΠΩΝ ΣΕ ΣΧΕΣΗ ΜΕ ΤΟ ΣΥΝΟΛΟ ΤΩΝ ΗΜΕΔΑΠΩΝ ΕΡΓΑΖΟΜΕΝΩΝ	ΣΥΝΟΛΟ ΑΛΛΟΔΑΠΩΝ ΕΡΓΑΖΟΜΕΝΩΝ	ΣΥΝΟΛΟ ΑΔΗΛΩΤΩΝ ΑΛΛΟΔΑΠΩΝ ΕΡΓΑΖΟΜΕΝΩΝ	ΠΟΣΟΣΤΟ % ΑΔΗΛΩΤΩΝ ΑΛΛΟΔΑΠΩΝ ΣΕ ΣΧΕΣΗ ΜΕ ΤΟ ΣΥΝΟΛΟ ΤΩΝ ΑΛΛΟΔΑΠΩΝ ΕΡΓΑΖΟΜΕΝΩΝ
ΑΝ. ΜΑΚΕΔΟΝΙΑΣ & ΘΡΑΚΗΣ	1001	35	3.50	77	6	7.79
ΑΤΤΙΚΗΣ	3694	163	4.41	1069	85	7.95
ΒΟΡΕΙΟΥ ΑΙΓΑΙΟΥ	285	13	4.56	43	1	2.33
ΔΥΤΙΚΗΣ ΕΛΛΑΔΑΣ	887	29	3.27	29	1	3.45
ΔΥΤΙΚΗΣ ΜΑΚΕΔΟΝΙΑΣ	706	13	1.84	28	1	3.57
ΗΠΕΙΡΟΥ	1210	19	1.57	135	8	5.93
ΘΕΣΣΑΛΙΑΣ	1530	37	2.42	122	3	2.46
ΙΟΝΙΩΝ ΝΗΣΩΝ	396	5	1.26	74	0	0.00
ΚΕΝΤΡΙΚΗΣ ΜΑΚΕΔΟΝΙΑΣ	2753	38	1.38	143	4	2.80
ΚΡΗΤΗΣ	964	54	5.60	260	15	5.77
ΝΟΤΙΟΥ ΑΙΓΑΙΟΥ	864	2	0.23	142	0	0.00
ΠΕΛΟΠΟΝΝΗΣΟΥ	1584	22	1.39	245	17	6.94
ΣΤΕΡΕΑΣ ΕΛΛΑΔΑΣ	625	10	1.60	108	2	1.85
ΣΥΝΟΛΟ	16499	440	2.67	2475	143	5.78

Όπως φαίνεται στον **Πίνακα V** από τους **583** συνολικά εργαζόμενους που απασχολούνταν αδήλωτοι στις επιχειρήσεις που ελέγχθηκαν, οι άνδρες καταλαμβάνουν ποσοστό **57,81%**, ενώ οι γυναίκες **42,19%**. Το μερίδιο των αδήλωτων ανδρών εργαζομένων σε σχέση με το σύνολο των ανδρών εργαζομένων αντιστοιχεί σε ποσοστό **3,34%**, ενώ το αντίστοιχο μερίδιο των αδήλωτων γυναικών καταλαμβάνει ποσοστό **2,77%**.

Όπως προκύπτει από τον **Πίνακα VI**, από τους **18.974** εργαζόμενους που απασχολούνταν συνολικά στις επιχειρήσεις που ελέγχθηκαν οι **16.499** είναι ημεδαποί, (ποσοστό **86,95%**), ενώ οι **2.475** αλλοδαποί (ποσοστό **13,05%**). Το ποσοστό των αδήλωτων ημεδαπών εργαζομένων, σε σχέση με το σύνολο των ημεδαπών εργαζομένων είναι **2,67%**, ενώ αντίστοιχα το ποσοστό των αδήλωτων αλλοδαπών εργαζομένων σε σχέση με το σύνολο των αλλοδαπών εργαζομένων είναι **5,78%**. Οι αδήλωτοι ημεδαποί εργαζόμενοι στο σύνολο των αδήλωτων εργαζομένων αντιστοιχούν σε ποσοστό **75,47%**, ενώ οι αδήλωτοι αλλοδαποί εργαζόμενοι αντιστοιχούν σε ποσοστό **24,53%**.

